

بسمه تعالی

فرم شناسنامه خدمت دستگاه اجرایی ضمیمه ۱

۱- عنوان خدمت: ارائه معرفی نامه دریافت تسهیلات طرح کارا		۲- شناسه خدمت ۱۳۰۱۱۰۳۱۱۰۱ (این فیلد توسط سازمان مدیریت و برنامه ریزی کشور تکمیل می شود.)	
۳- ارائه دهنده خدمت	نام دستگاه اجرایی: وزارت تعاون، کار و رفاه اجتماعی - معاونت توسعه کارآفرینی و اشتغال		
	نام دستگاه مادر: وزارت تعاون، کار و رفاه اجتماعی		
۴- مشخصات خدمت	شرح خدمت این سامانه برای پرداخت تسهیلات در قالب دو گروه «تسهیلات اشتغال فراگیر» و «تسهیلات اشتغال روستایی و عشایری» طراحی شده که صرفاً در بخش طرح های مرتبط با اشتغال روستایی و عشایری بیش از ۵۰ هزار طرح توسط متقاضیان ثبت شده که البته با احتساب متقاضیان تسهیلات اشتغال فراگیر این میزان بسیار بیشتر است.		
	نوع خدمت <input checked="" type="checkbox"/> خدمت به شهروندان (G2C) <input checked="" type="checkbox"/> خدمت به کسب و کار (G2B) <input type="checkbox"/> خدمت به دیگر دستگاه های دولتی (G2G)		
	ماهیت خدمت <input checked="" type="checkbox"/> حاکمیتی <input type="checkbox"/> تصدی گری		
	سطح خدمت <input checked="" type="checkbox"/> ملی <input type="checkbox"/> منطقه ای <input type="checkbox"/> استانی <input type="checkbox"/> شهری <input type="checkbox"/> روستایی		
	رویداد مرتبط با: <input type="checkbox"/> تولد <input type="checkbox"/> آموزش <input type="checkbox"/> لایمت <input type="checkbox"/> لیات <input checked="" type="checkbox"/> کسب و کار <input type="checkbox"/> تامین اجتماعی <input type="checkbox"/> ثبت مالکیت <input type="checkbox"/> تاسیسات شهری <input type="checkbox"/> بیمه <input type="checkbox"/> ازدواج <input type="checkbox"/> بازنشستگی <input type="checkbox"/> رک و گواهینامه ها <input type="checkbox"/> وفات <input type="checkbox"/> سایر		
	نحوه آغاز خدمت <input checked="" type="checkbox"/> تقاضای گیرنده خدمت <input type="checkbox"/> فرارسیدن زمانی مشخص <input type="checkbox"/> تعداد رویدادی مشخص <input type="checkbox"/> تشخیص دستگاه <input type="checkbox"/> سایر: ...		
	مدارک لازم برای انجام خدمت - مستندات مرتبط با طرح اشتغال		
	قوانین و مقررات بالادستی - دستور العمل تسهیلات اشتغالزایی		
	آمار تعداد خدمت گیرندگان ۵۰۰ خدمت گیرندگان در: <input checked="" type="checkbox"/> م <input type="checkbox"/> فصل <input type="checkbox"/> سال متوسط مدت زمان ارائه خدمت: ۴۵ روز		
	۵- جزئیات خدمت	تواتر <input type="checkbox"/> یکبار برای همیشه <input type="checkbox"/> یک بار <input type="checkbox"/> فصل <input checked="" type="checkbox"/> سال	
تعداد بار مراجعه حضوری			
هزینه ارائه خدمت (ریال) به خدمت گیرندگان مبلغ (مبالغ) شماره حساب (های) بانکی پرداخت بصورت الکترونیک <input type="checkbox"/> <input type="checkbox"/> ...			
آدرس دقیق و مستقیم خدمت در وبگاه در صورت الکترونیکی بودن همه یا بخشی از آن <a href="http://kara.mcls.gov.ir/">http://kara.mcls.gov.ir/</a>			
نام سامانه مربوط به خدمت در صورت الکترونیکی بودن همه یا بخشی از آن: سامانه کارا			
۶- نحوه دسترسی به خدمت	مراحل خدمت		نوع ارائه
	در مرحله اطلاع رسانی خدمت		<input checked="" type="checkbox"/> الکترونیکی <input type="checkbox"/> الکترونیکی <input type="checkbox"/> تلفن گویا یا مرکز تماس پیام کو <input type="checkbox"/> سایر (بازنحوه دسترسی)
مراجعه به دستگاه: <input type="checkbox"/> ملی <input type="checkbox"/> استانی <input type="checkbox"/> شهرستانی		<input type="checkbox"/> الکترونیکی <input type="checkbox"/> الکترونیکی <input type="checkbox"/> تلفن گویا یا مرکز تماس پیام کو <input type="checkbox"/> سایر (بازنحوه دسترسی)	

		<input checked="" type="checkbox"/> الکترونیکی <input type="checkbox"/> پست الکترونیک <input type="checkbox"/> تلفن گویا یا مرکز تماس پیام کوتاه <input type="checkbox"/> دفاتر پیشخوان شماره قرارداد و اگذاری خدمات به دفاتر پیشخوان: <input type="checkbox"/> عناوین مشابه دفاتر پیشخوان <input type="checkbox"/> سایر (با ذکر نحوه دسترسی)		<input checked="" type="checkbox"/> الکترونیکی		در مرحله درخواست خدمت	
مراجعه به دستگاه: <input type="checkbox"/> ملی <input type="checkbox"/> استانی <input type="checkbox"/> شهرستانی		<input type="checkbox"/> جهت احراز اصالت فرد <input type="checkbox"/> جهت احراز اصالت مدرک <input type="checkbox"/> نبود زیرساخت ارتباطی مناسب <input type="checkbox"/> سایر:		<input type="checkbox"/> الکترونیکی ذکر ضرورت مراجعه حضوری			
<input type="checkbox"/> اینترنتی (مانند درگاه دستگاه) <input type="checkbox"/> پست الکترونیک <input type="checkbox"/> سایر (با ذکر نحوه دسترسی)		<input type="checkbox"/> اینترنتی (مانند اینترانت داخلی دستگاه یا ERP) <input type="checkbox"/> سایر (با ذکر نحوه دسترسی)		<input checked="" type="checkbox"/> الکترونیکی <input type="checkbox"/> الکترونیکی		مرحله تولید خدمت (فرآیند داخل دستگاه یا ارتباط با دیگر دستگاه ها)	
		<input checked="" type="checkbox"/> اینترنتی (مانند وبگاه دستگاه) <input type="checkbox"/> پست الکترونیک <input type="checkbox"/> تلفن گویا یا مرکز تماس پیام کوتاه <input type="checkbox"/> دفاتر پیشخوان شماره قرارداد و اگذاری خدمات به دفاتر پیشخوان: <input type="checkbox"/> عناوین مشابه دفاتر پیشخوان <input type="checkbox"/> سایر (با ذکر نحوه دسترسی)		<input checked="" type="checkbox"/> الکترونیکی		در مرحله ارائه خدمت	
مراجعه به دستگاه: <input type="checkbox"/> ملی <input type="checkbox"/> استانی <input type="checkbox"/> شهرستانی		<input type="checkbox"/> جهت احراز اصالت فرد <input checked="" type="checkbox"/> جهت احراز اصالت مدرک <input type="checkbox"/> نبود زیرساخت ارتباطی مناسب <input type="checkbox"/> سایر:		<input checked="" type="checkbox"/> الکترونیکی ذکر ضرورت مراجعه حضوری			
استعلام		استعلام الکترونیکی		فیلدهای مورد تبادل		نام سامانه های دیگر	
استعلام غیر الکترونیکی	Batch	دستی	online				
<input type="checkbox"/>	<input type="checkbox"/>	<input type="checkbox"/>	<input type="checkbox"/>				
<input type="checkbox"/>	<input type="checkbox"/>	<input type="checkbox"/>	<input type="checkbox"/>				
<input type="checkbox"/>	<input type="checkbox"/>	<input type="checkbox"/>	<input type="checkbox"/>				
<input type="checkbox"/>	<input type="checkbox"/>	<input type="checkbox"/>	<input type="checkbox"/>				
استعلام غیر الکترونیکی، اگر استعلام غیر الکترونیکی است، استعلام توسط:	استعلام الکترونیکی		مبلغ (در صورت پرداخت هزینه)	فیلدهای مورد تبادل	نام سامانه های دستگاه دیگر	نام دستگاه دیگر	
	دستی (Batch)	online					
دستگاه مراجعه کننده	<input type="checkbox"/>	<input checked="" type="checkbox"/>		تایید اطلاعات		وزارت جهاد کشاورزی	
دستگاه مراجعه کننده	<input type="checkbox"/>	<input checked="" type="checkbox"/>		تایید اطلاعات		وزارت فرهنگ و ارشاد اسلامی	
دستگاه مراجعه کننده	<input type="checkbox"/>	<input checked="" type="checkbox"/>		تایید اطلاعات		وزارت صنعت و معدن و تجارت	
۷- ارتباط خدمت با سایر سامانه ها (بانک های اطلاعاتی) در دستگاه							
۸- ارتباط خدمت با سایر دستگاه های دیگر							

دستگاه مراجعه‌کننده	<input type="checkbox"/>	<input checked="" type="checkbox"/>		تایید اطلاعات	سازمان میراث فرهنگی، صنایع دستی و گردشگری
دستگاه مراجعه‌کننده	<input type="checkbox"/>	<input checked="" type="checkbox"/>		تایید اطلاعات	بنیاد شهید و امور ایثارگران
دستگاه مراجعه‌کننده	<input type="checkbox"/>	<input checked="" type="checkbox"/>		تایید اطلاعات	کمیته امداد امام خمینی (ره)
دستگاه مراجعه‌کننده	<input type="checkbox"/>	<input checked="" type="checkbox"/>		تایید اطلاعات	صندوق مهر امام رضا(ع)
دستگاه مراجعه‌کننده	<input type="checkbox"/>	<input checked="" type="checkbox"/>		تایید اطلاعات	سازمان آموزش فنی و حرفه ای کشور
۱- هماهنگی و نظارت بردستگاههای اجرایی درحوزه مشاغل خانگی					
۲- نظارت برعملکردکارگروههای اشتغال و سرمایه گذاری درمشاغل خانگی					
۳- پرداخت یارانه تسهیلات اعطایی و دوره تنفس به متقاضیان پشتیبان					
۴- ورود اطلاعات و به روز رسانی سامانه مشاغل خانگی					
۵- شناسایی و توسعه رشته های جدید مشاغل خانگی					
۶- فرهنگ سازی و اطلاع رسانی مشاغل خانگی					
۷- پژوهش و تحقیق درمشاغل خانگی					
۹- معاونین فرایندهای خدمت					
واحد مربوط:		پست الکترونیک:		تلفن:	
نام و نام خانوادگی تکمیل‌کننده فرم:					

مرحله تکمیل فرم ثبت نام و دریافت کد رهگیری

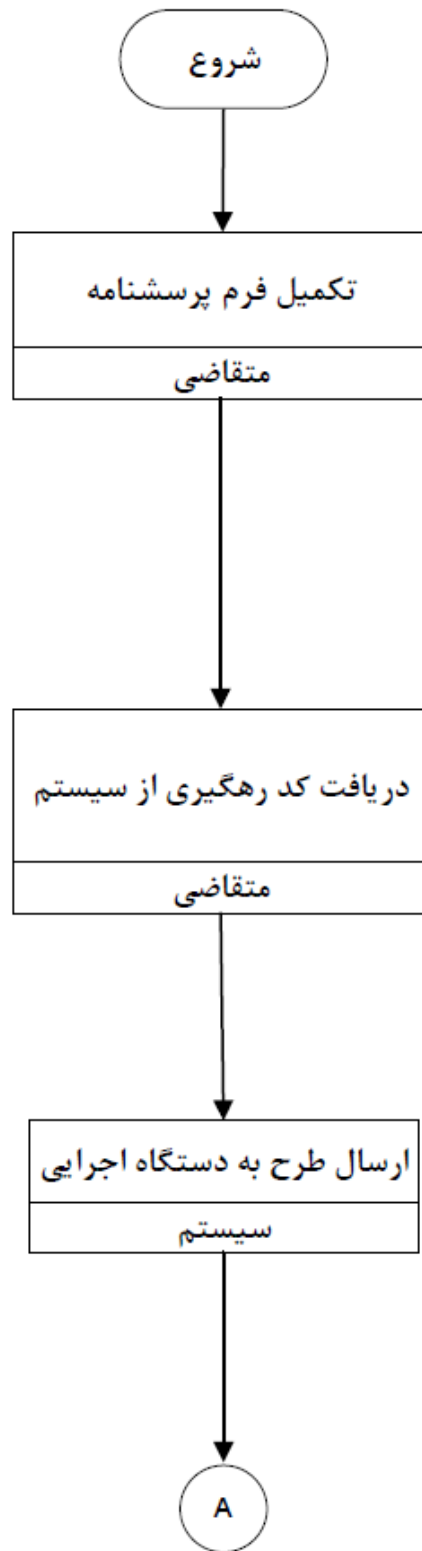

## مرحله ارائه و بررسی طرح در دستگاه اجرایی و صدور مجوز

